

# ご来院の皆様へ

## 東京農工大学農学部附属動物医療センターの ご利用について

この説明書は、センターを受診された動物の飼い主様に対し、診療全般の内容及び獣医学研究・教育へのご理解とご協力について説明するためのものです。

1

### 診療日時について



診療受付の時間は、休診日を除き9：00から12：00です。  
また、土曜日、日曜日、祝日、夏季休暇及び年末年始は休診となります。  
なお、センターの事情により臨時の休診日を設けさせていただくこともありますので予めご了承くださいませようお願いいたします。

2

### 窓口時間について

窓口の対応時間は、8：40から17：00です。  
ご来院やお電話でのお問い合わせなどは、この時間内をお願いいたします。



受付

3

### 診療料金について

当センター診療料金は、動物医療センター診療規程で定めております。  
診療料金は診療後速やかにお支払いください。  
現金でのお支払いは16：00まで、現金以外（カード・電子マネー等）でのお支払いは、16：30までをお願いいたします。

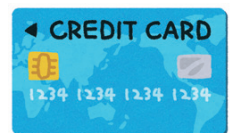

4

### ご注意ください

待合では、安全のため、次のことをお守りください。

- わんちゃんには、必ずリードをつけ、飼い主様のお側に座らせてお待ちください。
- 猫ちゃんには、キャリーバックの中に入れてお待ちください。診療中もバック毎お預かりいたします。
- 待合の椅子は飼い主様用ですので、飛び降り、落下等を避けるため、動物を椅子にあげないでください。



5

## 入院、退院について



飼い主様が動物の入院を希望される時は、所定の書式をご提出いただきますようお願いいたします。また、入院中における食餌等の費用は飼い主様のご負担となります。

なお、動物が退院となった際は、速やかにお迎えにきていただけますようお願いいたします。

6

## 面会について

ご面会時間等につきましては、平日9:00~17:00となります。事前に担当医師へご連絡ください。



7

## 弁償について

動物が診療中又は入院中に当センターの避けがたい事由によって死傷又は失踪したとき、センターは賠償その他の責任を負いかねます。また動物が器具等を破損したときは飼い主様にその対価を弁償していただくこともございますのでご了承ください。

8

## 病理解剖について

治療のすえ不幸にも動物が亡くなった際には、死因の究明および臨床獣医学発展を目的として、病理解剖の実施をお願いさせて頂く場合があります。飼い主様のご承諾を得ずに行うことはありません。

9

## レジデント・研修医・実習生等の受け入れについて

当センターは、臨床研修のために診療を補助する業務を研修医に担当させることや、獣医師・動物看護師・実習生等の臨床教育も行っておりますのでご理解頂きますようお願いいたします。



10

## その他

職員等（担当獣医師・レジデント・研修医・動物看護師・獣医学生も含まれます）が金品等の贈り物を受け取ることは禁止されております。また、入退院に際してのお心づかいは一切不要です。

11

## 連絡先

東京農工大学農学部附属動物医療センター  
電話：042-367-5785（動物医療センター受付）  
8時40分から17時00分まで

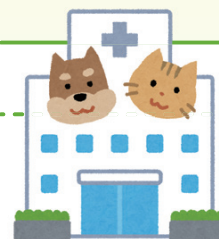

東京農工大学農学部附属動物医療センター  
〒183-8509 東京都府中市幸町3-5-8  
TEL:042-367-5785